

| ITEM | CÓDIGO | DENOMINAÇÃO | QUANT. |
|------|----------------|--|--------|
| 01 | 8901.0108.00.0 | Haste do Giro | 01 |
| 02 | 8901.0104.00.5 | Pé Lado Direito | 01 |
| 02 | 8901.0124.00.6 | Pé Lado Esquerdo | 01 |
| 03 | 3741.1142.00.2 | Pino de Fixação do Pé | 02 |
| 04 | 0203.0072.00.6 | Corrente Vitor N°4 (0,2m) | 01 |
| 05 | 8901.0100.01.8 | Reservatório | 01 |
| 06 | 8901.1166.00.4 | Pino de Acoplamento Inferior | 04 |
| 07 | 0208.0161.00.2 | Pino Elástico PR 8 x 50 | 04 |
| 08 | 8901.0152.00.0 | Pino de Acoplamento Inferior Completo | 04 |
| 09 | 0208.0610.00.1 | Pino Trava Universal ZB 7/16" | 05 |
| 10 | 8001.1154.00.1 | Prisioneiro M12 x 65 | 01 |
| 11 | 8901.0014.05.7 | Caixa Multiplicadora Completa | 01 |
| 12 | 0201.0121.00.1 | Arruela de Pressão PR A-12 | 03 |
| 13 | 0215.1347.00.6 | Parafuso Sext. PR RP MA 12 x 45 | 02 |
| 14 | 0202.0151.00.0 | Porca Sext. PR MA-12 | 01 |
| 15 | 8901.1144.00.0 | Junta para o Tanque | 01 |
| 16 | 8901.0129.00.8 | Tampa do Tanque | 01 |
| 17 | 0201.0129.00.2 | Arruela de Pressão ZB A-08 | 06 |
| 18 | 0215.1121.00.8 | Parafuso Sext. ZB RT MA 08 x 20 | 05 |
| 19 | 0213.0074.00.0 | Filtro (Bocal) FA 76-40 / 1 | 01 |
| 20 | 0216.0419.00.6 | Cardan c/ Proteção s/ Embreagem 04001161 / 745PT | 01 |
| 21 | 0208.0143.00.4 | Pino Elástico PR 5 x 75 | 01 |
| 22 | 0208.0459.00.1 | Chaveta 10 x 08 x 25 | 01 |
| 23 | 0215.1150.00.8 | Parafuso Sext. ZB RP MA 08 x 50 | 01 |
| 24 | 8901.1186.00.5 | Abraçadeira das Mangueiras | 02 |
| 25 | 0202.0155.00.6 | Porca Sext. ZB MA-08 | 01 |
| 26 | 4105.0111.00.8 | Pino de Acoplamento Completo | 01 |
| 27 | 4105.1053.00.8 | Pino de Acoplamento | 01 |
| 28 | 0208.0155.00.2 | Pino Elástico PR 5 x 45 | 01 |
| 29 | 8901.0130.01.4 | Protetor das Mangueiras | 01 |
| 30 | 0213.0013.00.1 | Graxeira Reta 1/8" Gás | 02 |
| 31 | 8901.1111.01.3 | Pino de Fixação da Haste de Giro | 02 |
| 32 | 4601.1063.00.7 | Bucha das Articulações | 04 |
| 33 | 0201.0083.00.2 | Arruela Lisa ZB A-24 | 02 |
| 34 | 0202.0257.00.3 | Porca Sext. AF ZB MA-24 x 2 | 02 |

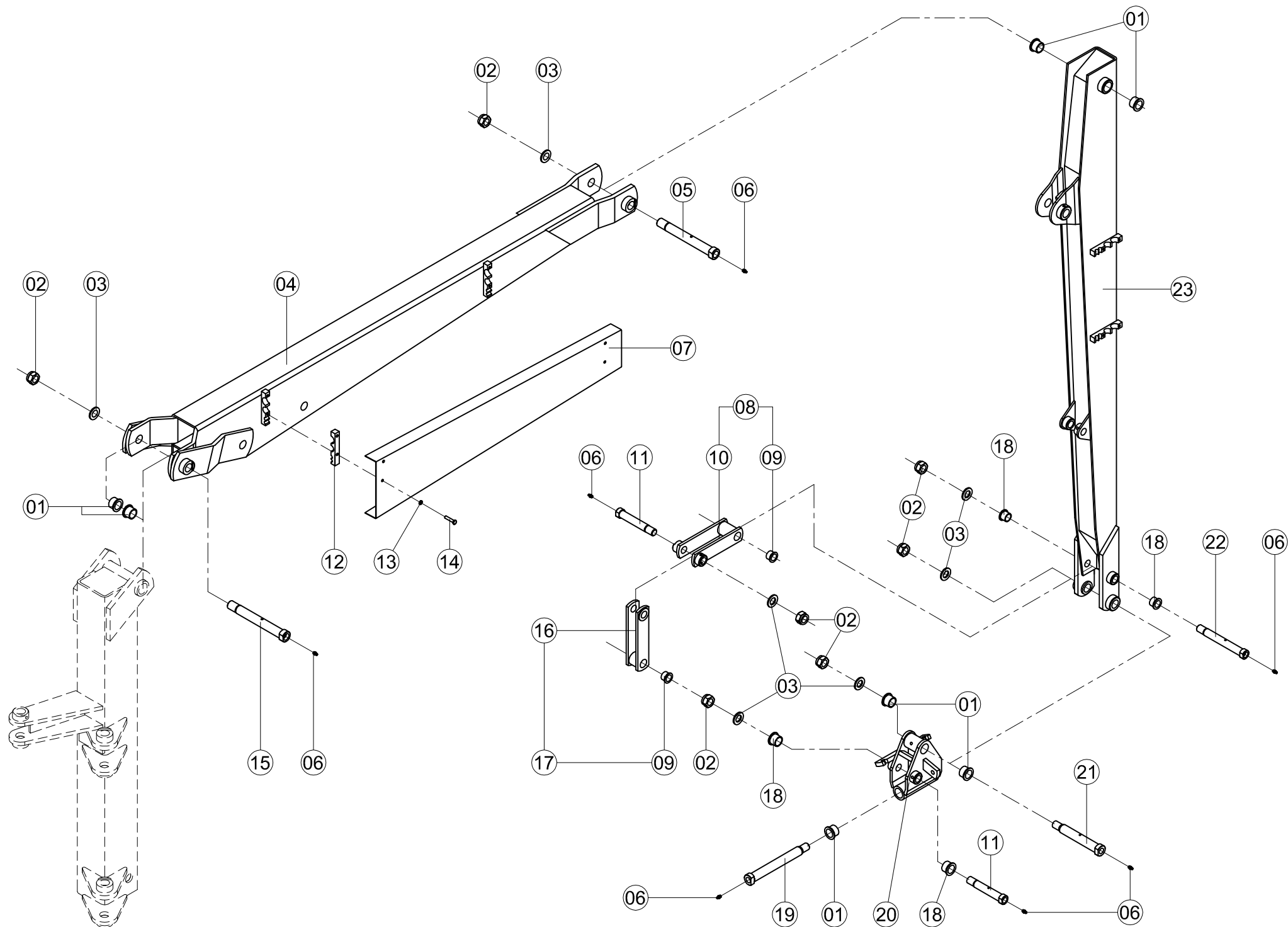

| LAVRALE | | BRAÇO DO LEVANTE, EXTENSOR E POSICIONADOR | RHA |
|---------|----------------|--|--------|
| ITEM | CÓDIGO | DENOMINAÇÃO | QUANT. |
| 01 | 4601.1063.00.7 | Bucha das Articulações | 08 |
| 02 | 0202.0257.00.3 | Porca Sext. AF ZB MA-24 x 2 | 07 |
| 03 | 0201.0083.00.2 | Arruela Lisa ZB A-24 | 07 |
| 04 | 8901.0109.00.7 | Braço de Elevação | 01 |
| 05 | 8901.1105.01.3 | Pino de Fixação do Braço de Elevação c/ Articulador c/ Rosca | 01 |
| 06 | 0213.0013.00.1 | Graxeira Reta 1/8" Gás | 07 |
| 07 | 8901.1141.00.1 | Chapa de Proteção | 01 |
| 08 | 8901.0023.00.5 | Balancim Menor c/ Buchas | 01 |
| 09 | 8901.1113.00.8 | Bucha de Articulação do Balancim | 04 |
| 10 | 8901.0121.00.7 | Balancim Menor | 01 |
| 11 | 8901.1104.01.7 | Pino de Fixação da Haste do Cilindro do Balancim | 02 |
| 12 | 8901.1114.00.4 | Abraçadeira s/ Rosca | 04 |
| 13 | 0201.0129.00.2 | Arruela de Pressão ZB A-08 | 08 |
| 14 | 0215.1140.00.2 | Parafuso Sext. ZB RP MA 08 x 40 | 08 |
| 15 | 8901.1107.01.6 | Pino de Fixação do Giro c/ Elevação | 01 |
| 16 | 8901.0122.00.3 | Balancim Maior | 01 |
| 17 | 8901.0024.00.1 | Balancim Maior c/ Buchas | 01 |
| 18 | 8901.1113.00.8 | Bucha de Articulação | 04 |
| 19 | 8901.1112.01.0 | Pino de Fixação da Capa | 01 |
| 20 | 8901.0120.00.0 | Suporte da Capa | 01 |
| 21 | 8901.1103.01.0 | Pino de Fixação do Suporte da Capa | 01 |
| 22 | 8901.1102.01.4 | Pino de Fixação do Balancim Menor | 01 |
| 23 | 8901.0112.00.8 | Braço de Articulação | 01 |

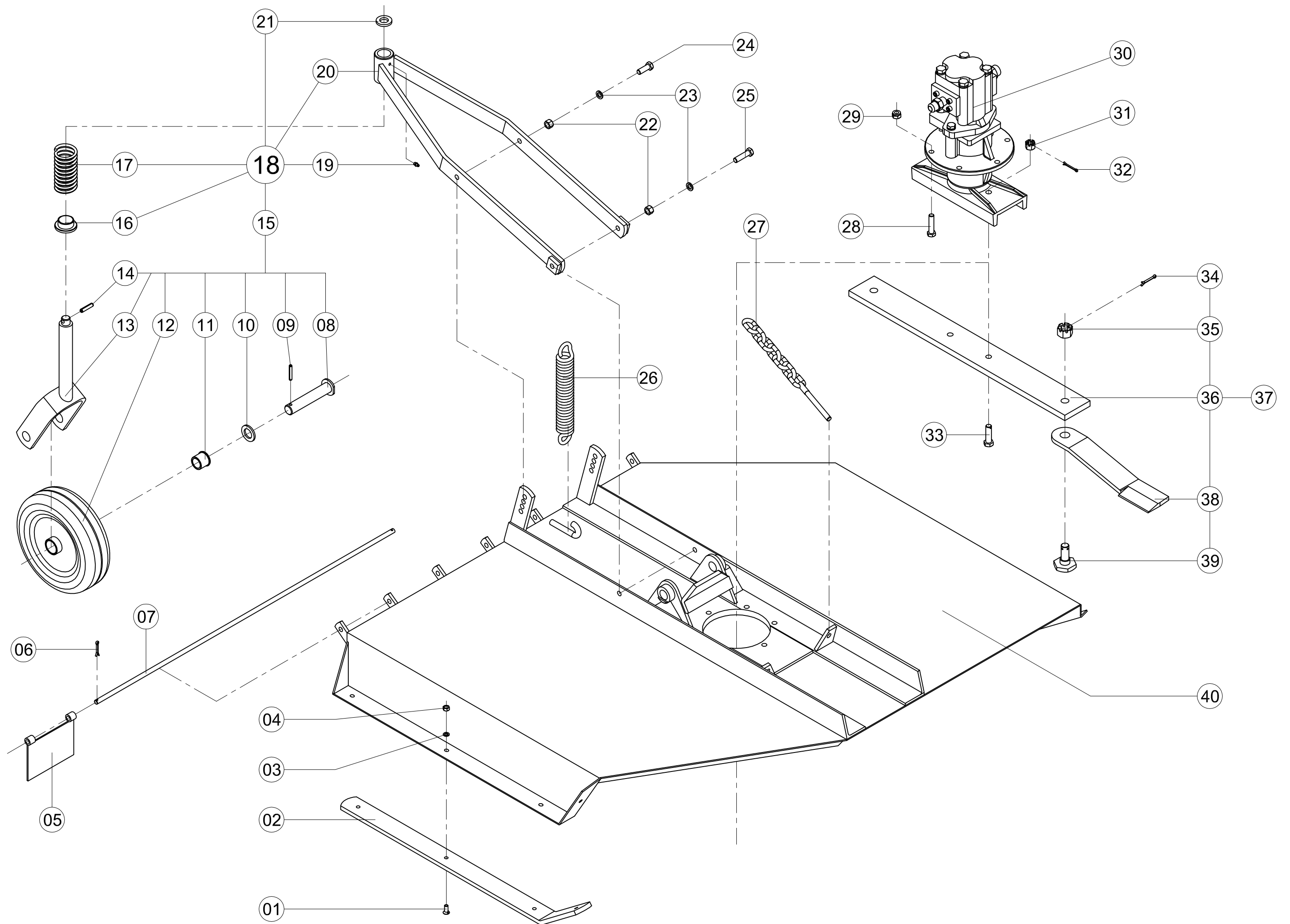

| LAVRALE | | UNIDADE ROÇADEIRA | RHA |
|----------------|----------------|--------------------------------------|--------|
| ITEM | CÓDIGO | DENOMINAÇÃO | QUANT. |
| 01 | 0215.4878.00.2 | Parafuso C.Chata Fenda PR MA-10 x 25 | 08 |
| 02 | 8901.1119.01.4 | Deslizador Direito | 01 |
| 02 | 8901.1118.00.0 | Deslizador Esquerdo | 01 |
| 03 | 0201.0120.00.5 | Arruela de Pressão PR A-10 | 08 |
| 04 | 0202.0150.00.4 | Porca Sext. PR MA-10 | 08 |
| 05 | 8901.0125.01.0 | Proteção Traseira | 06 |
| 06 | 0208.0224.00.4 | Contrapino PR 3/16" x 1.1/2" | 02 |
| 07 | 8901.1121.01.9 | Eixo das Proteções | 01 |
| 08 | 8891.0110.00.3 | Eixo da Roda | 01 |
| 09 | 0208.0161.00.2 | Pino Elástico PR 8 x 50 | 01 |
| 10 | 8891.1046.00.7 | Arruela Interna da Roda | 02 |
| 11 | 4001.1089.01.5 | Bucha da Roda | 02 |
| 12 | 4001.0124.00.3 | Roda | 01 |
| 13 | 8901.0128.01.0 | Garfo da Roda | 01 |
| 14 | 0208.0167.00.0 | Pino Elástico PR 10 x 45 | 01 |
| 15 | 8901.0018.00.1 | Garfo c/ Roda | 01 |
| 16 | 8901.1127.00.9 | Bucha de Apoio da Mola | 01 |
| 17 | 8901.1130.00.0 | Mola da Roda | 01 |
| 18 | 8901.0017.00.5 | Roda c/ Suporte de Fixação | 01 |
| 19 | 0213.0013.00.1 | Graxeira Reta 1/8" Gás | 01 |
| 20 | 8901.0127.00.5 | Suporte da Roda | 01 |
| 21 | 8707.1029.00.7 | Arruela de Apoio da Roda | 01 |
| 22 | 0202.0158.00.5 | Porca Sext. ZB MA-14 | 04 |
| 23 | 0201.0132.00.3 | Arruela de Pressão ZB A-14 | 04 |
| 24 | 0215.1420.00.5 | Parafuso Sext. ZB RT MA-14 x 40 | 02 |
| 25 | 0215.1430.00.0 | Parafuso Sext. ZB RP MA-14 x 50 | 02 |
| 26 | 8901.1129.00.1 | Mola Estabilizadora da Capa | 01 |
| 27 | 8901.0173.00.7 | Corrente Esticadora | 02 |
| 28 | 0215.1434.00.6 | Parafuso Sext. ZB RP MA-14 x 60 | 06 |
| 29 | 0202.0253.00.8 | Porca Sext. AF ZB MA-14 | 06 |
| 30 | 8901.0015.05.3 | Cubo Completo | 01 |
| 31 | 0202.0362.00.1 | Porca Sext. Cast. PR MB-16 x 1,5 | 02 |
| 32 | 0208.0203.00.7 | Contrapino ZB 5/32" x 1.3/4" - 4mm | 02 |
| 33 | 8901.1168.00.7 | Parafuso de Fixação da Travessa | 02 |
| 34 | 0208.0204.00.3 | Contrapino ZB 3/16" x 1.3/4" - 5mm | 02 |
| 35 | 8891.1039.00.0 | Porca Sext. Cast. PR MB-22 x 1,5 | 02 |
| 36 | 8901.1122.00.7 | Travessa | 01 |
| 37 | 8901.0016.00.9 | Travessa c/ Navalhas | 01 |
| 38 | 8901.1128.00.5 | Navalha | 02 |
| 39 | 8891.1031.00.0 | Parafuso das Navalhas | 02 |
| 40 | 8901.0123.01.8 | Capa Soldada | 01 |
| | | | |
| | | | |
| 8921.0021.00.2 | | Unidade de Corte (tipo Roçadeira) | |
| | | | |

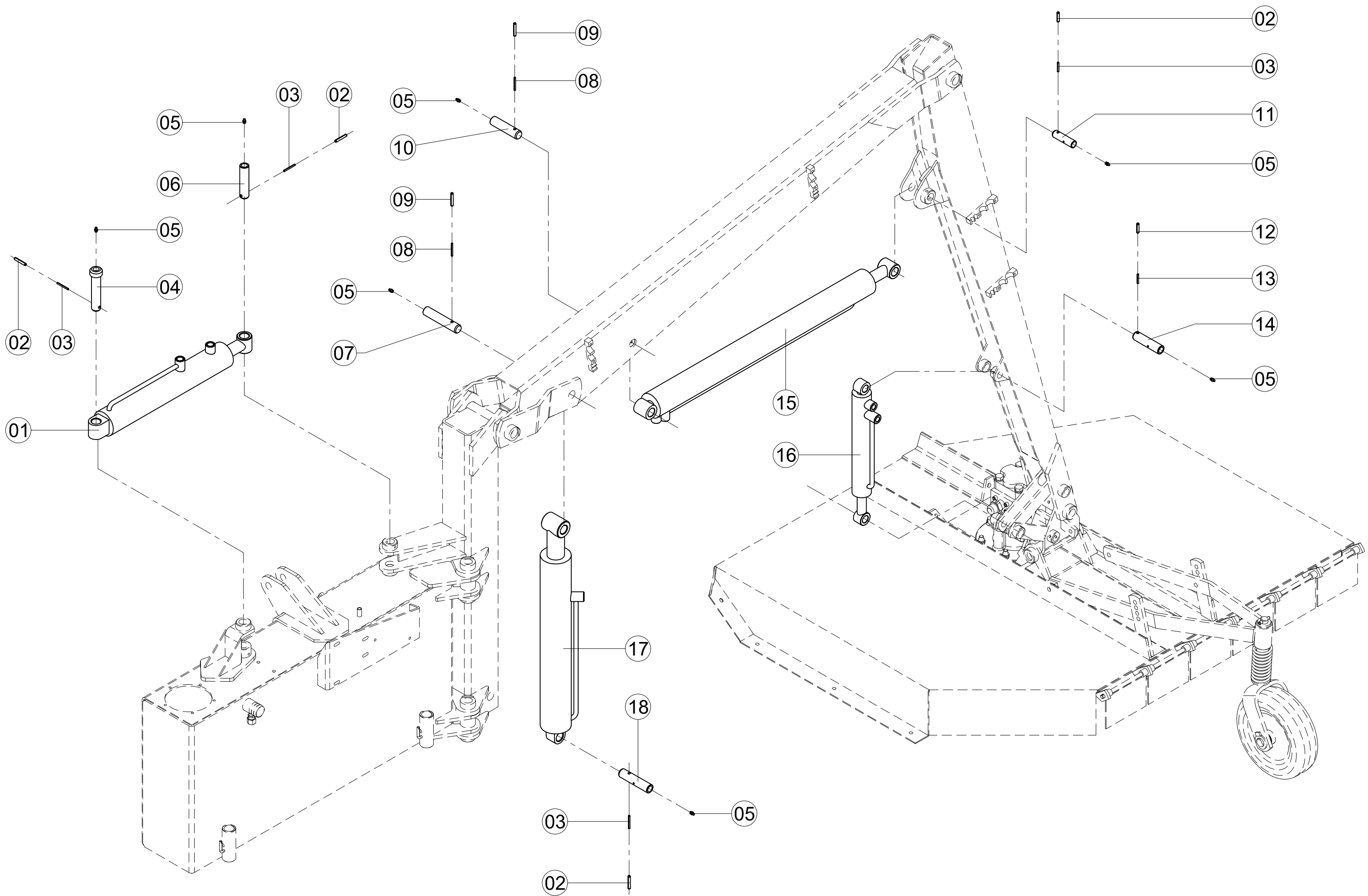

LAVRALE**CILINDROS HIDRÁULICOS****RHA**

| ITEM | CÓDIGO | DENOMINAÇÃO | QUANT. |
|------|----------------|---|--------|
| 01 | 8901.0012.00.3 | Cilindro Hidráulico do Giro | 01 |
| 01 | 0213.1147.00.1 | Reparo do Cilindro Extensor / Giro | 01 |
| 02 | 0208.0157.00.5 | Pino Elástico PR 5 x 50 | 04 |
| 03 | 0208.0161.00.2 | Pino Elástico PR 8 x 50 | 04 |
| 04 | 8901.1165.00.8 | Pino de Fixação do Cilindro de Giro | 01 |
| 05 | 0213.0013.00.1 | Graxeira Reta 1/8" Gás | 07 |
| 06 | 8901.1110.00.9 | Pino de Fixação da Haste do Cilindro de Giro | 01 |
| 07 | 8901.1108.00.4 | Pino de Fixação da Haste do Cilindro de Levante | 01 |
| 08 | 0208.0174.00.7 | Pino Elástico PR 8 x 45 | 02 |
| 09 | 0208.0155.00.2 | Pino Elástico PR 5 x 45 | 02 |
| 10 | 8901.1106.00.1 | Pino de Fixação do Cilindro do Braço | 01 |
| 11 | 8901.1100.00.3 | Pino de Fixação da Haste do Cilindro Extensor | 01 |
| 12 | 0208.0147.00.0 | Pino Elástico PR 8 x 36 | 01 |
| 13 | 0208.0160.00.6 | Pino Elástico PR 5 x 36 | 01 |
| 14 | 8901.1101.00.0 | Pino de Fixação do Cilindro Posicionador | 01 |
| 15 | 8901.0011.00.7 | Cilindro Hidráulico Extensor | 01 |
| 15 | 0213.1147.00.1 | Reparo do Cilindro Extensor / Giro | 01 |
| 16 | 8901.0013.00.0 | Cilindro Hidráulico Posicionador | 01 |
| 16 | 0213.1149.00.4 | Reparo do Cilindro Posicionador | 01 |
| 17 | 8901.0010.02.7 | Cilindro Hidráulico de Levante | 01 |
| 17 | 0213.1134.00.7 | Reparo do Cilindro de Levante | 01 |
| 18 | 8901.1109.00.0 | Pino de Fixação do Cilindro de Levante | 01 |

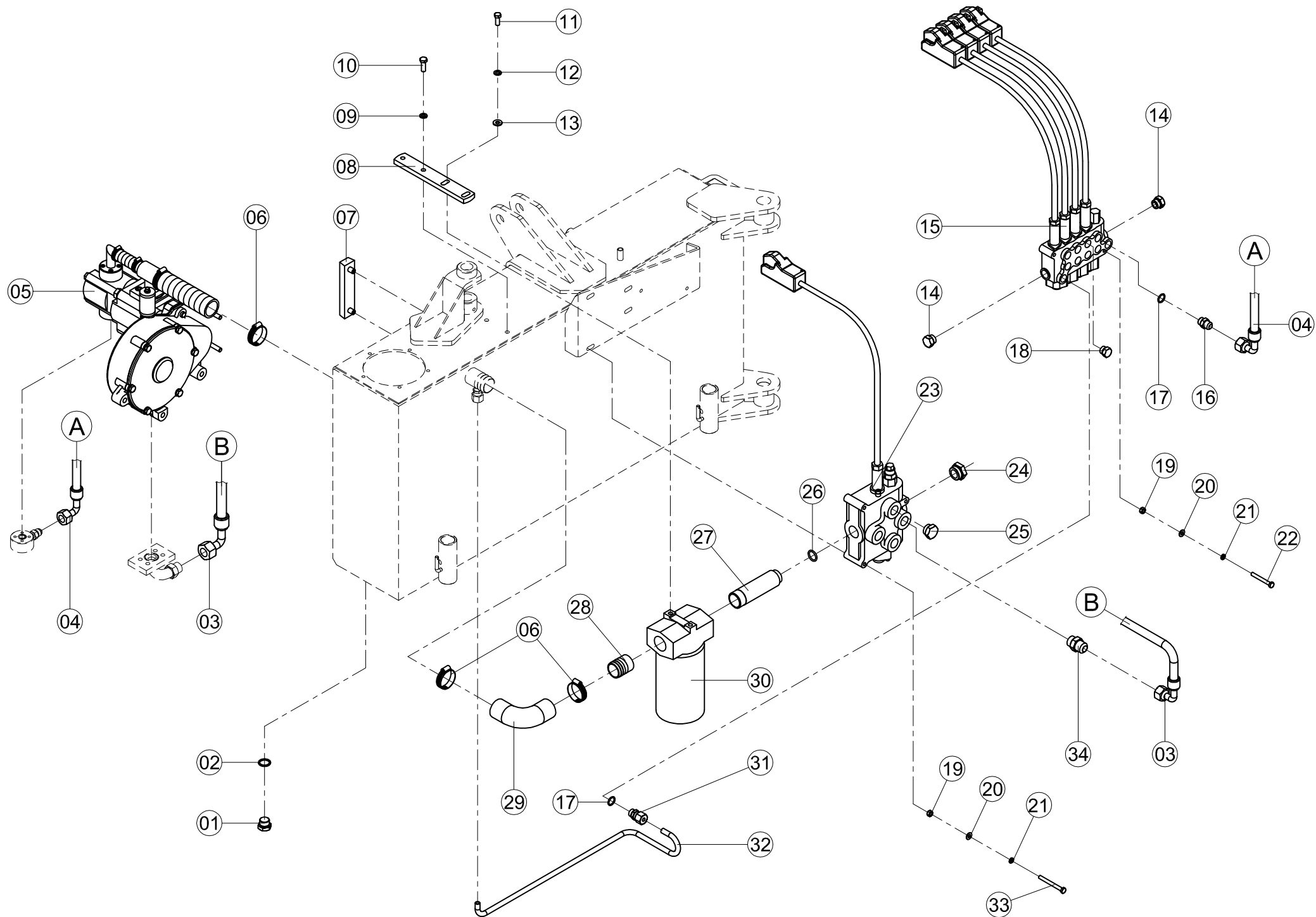

LAVRALE**COMANDOS HIDRÁULICOS****RHA**

| ITEM | CÓDIGO | DENOMINAÇÃO | QUANT. |
|------|----------------|---|--------|
| 01 | 4001.1073.00.3 | Bujão s/ Respiro | 01 |
| 02 | 0201.0004.00.5 | Arruela de Cobre 24 x 30 x 2 | 01 |
| 03 | 8901.0150.00.7 | Mangueira da Bomba Ao Comando do Motor | 01 |
| 04 | 8901.0151.00.3 | Mangueira da Bomba Ao Comando dos Cilindros | 01 |
| 05 | 8901.0014.05.7 | Caixa Multiplicadora Completa | 01 |
| 06 | 0213.0232.00.5 | Abraçadeira 44 a 57 | 03 |
| 07 | 0213.0076.01.1 | Indicador do Nível de Óleo HDA VI 127 T | 01 |
| 08 | 8901.1167.00.0 | Suporte do Filtro | 01 |
| 09 | 0201.0120.00.5 | Arruela de Pressão PR A-10 | 02 |
| 10 | 0215.1230.00.1 | Parafuso Sext. PR RT MA-10 x 30 | 02 |
| 11 | 0215.0212.00.0 | Parafuso Sext. PR RT UNC 3/8" x 1" | 02 |
| 12 | 0201.0101.00.0 | Arruela de Pressão PR 3/8" | 02 |
| 13 | 0201.0052.00.0 | Arruela Lisa PR 3/8" | 02 |
| 14 | 0213.0052.00.7 | Tampão Sext. BJA 7/8" UNF | 02 |
| 15 | 0213.1312.00.2 | Comando Hidráulico dos Cilindros | 01 |
| 16 | 0213.0560.00.2 | União Macho JIC 3/4" UNF x 3/4" UNF | 01 |
| 17 | 0213.0466.00.6 | Anel O' Ring 2.136 | 02 |
| 18 | 0213.0051.00.0 | Tampão Sext. BJA 3/4" UNF | 01 |
| 19 | 0202.0155.00.6 | Porca Sext. ZB MA-08 | 06 |
| 20 | 0201.0078.00.9 | Arruela Lisa ZB A-08 | 06 |
| 21 | 0201.0129.00.2 | Arruela de Pressão ZB A-08 | 06 |
| 22 | 0215.1165.00.5 | Parafuso Sext. ZB RP MA-08 x 65 | 02 |
| 23 | 0213.1310.00.0 | Comando Hidráulico do Motor | 01 |
| 24 | 0213.0053.00.3 | Tampão Sext. BJA 1.5/16" UNF | 01 |
| 25 | 0213.0054.00.0 | Tampão Sext. BJA 1.1/16" UNF | 01 |
| 26 | 0213.0450.00.2 | Anel O'Ring 2.217 | 01 |
| 27 | 8901.0132.01.7 | Conexão de Entrada do Filtro | 01 |
| 28 | 8901.1147.00.0 | Tubo de Saída do Filtro | 01 |
| 29 | 8901.1145.00.7 | Mangueira de Retorno ao Tanque | 01 |
| 30 | 0213.0075.00.7 | Filtro de Retorno | 01 |
| 30 | 0213.0077.00.0 | Elemento do Filtro | 01 |
| 31 | 0213.0545.00.3 | União Macho UMA 12 x 3/4" | 01 |
| 32 | 8901.1146.00.3 | Tubo de Retorno do Comando | 01 |
| 33 | 0215.1180.00.4 | Parafuso Sext. ZB RP MA-08 x 80 | 04 |
| 34 | 0213.0561.00.9 | União Macho JIC 1.1/16" UNF x 1.1/16" | 01 |

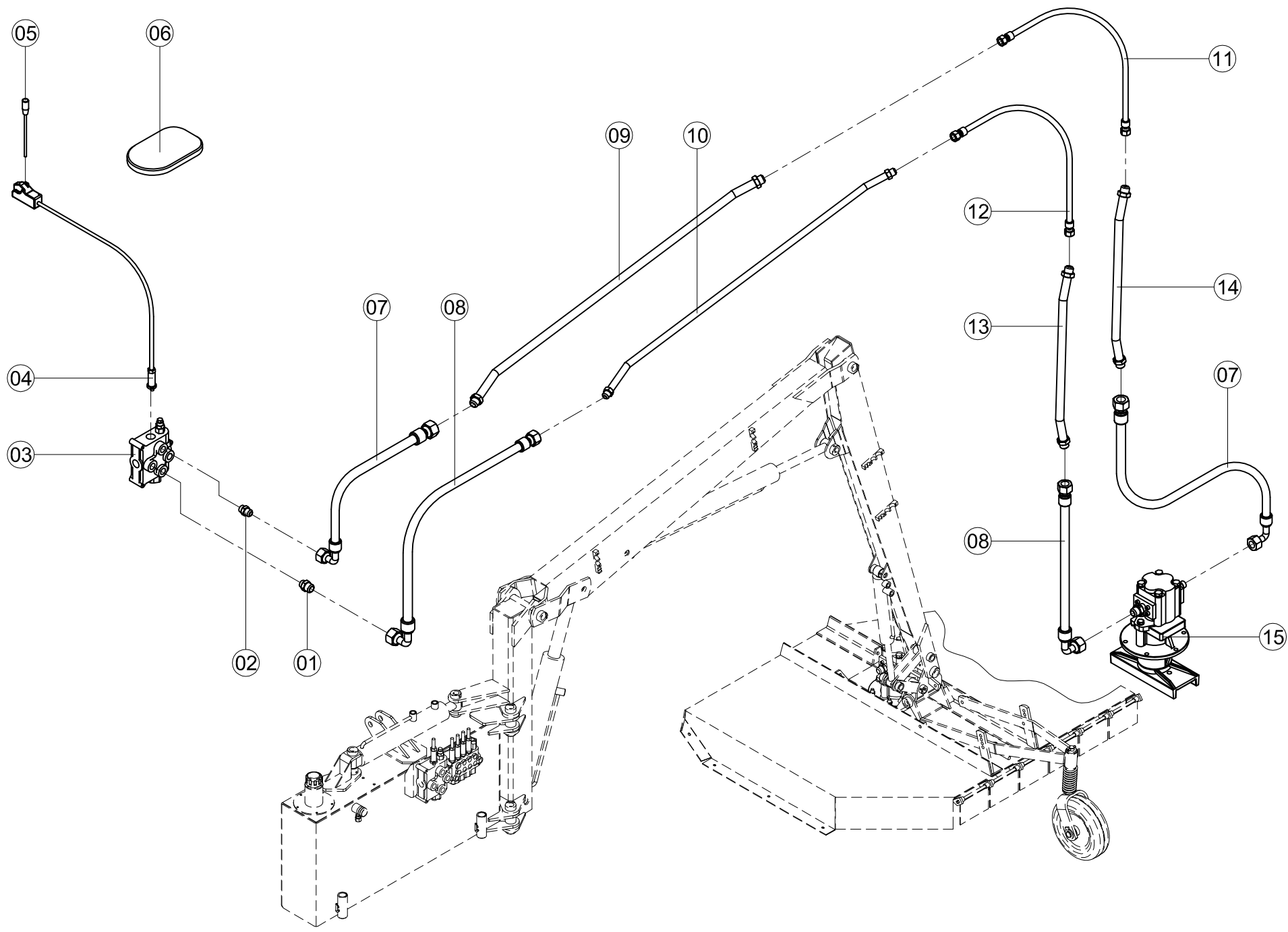

| LAVRALE | | SISTEMA HIDRÁULICO E CABOS DE ACIONAMENTO | RHA |
|---------|----------------|---|--------|
| ITEM | CÓDIGO | DENOMINAÇÃO | QUANT. |
| 01 | 0213.0562.00.5 | União Macho JIC 1.5/16" UNF x 1.1/16" | 01 |
| 02 | 0213.0561.00.9 | União Macho JIC 1.1/16" UNF x 1.1/16" | 01 |
| 03 | 0213.1310.00.0 | Comando do Motor BM150/1 FUFO25D9 | 01 |
| 04 | 0213.1314.00.5 | Cabo de Acionamento | 05 |
| 04 | 0213.1329.00.2 | Cabo de Acionamento Completo (c/ Caixa) | 05 |
| 05 | 0227.0003.00.9 | Alavanca de Mão | 05 |
| 06 | 8901.0165.01.2 | Apoio do Braço | 01 |
| 07 | 8901.0146.00.0 | Mangueira Posterior de Pressão do Motor | 02 |
| 08 | 8901.0147.00.6 | Mangueira Posterior de Retorno do Motor | 02 |
| 09 | 8901.0155.00.9 | Tubo Anterior de Pressão do Motor | 01 |
| 10 | 8901.0153.00.6 | Tubo Anterior de Retorno do Motor | 01 |
| 11 | 8901.0145.00.3 | Mangueira Intermediária de Pressão do Motor | 01 |
| 12 | 8901.0148.00.2 | Mangueira Intermediária de Retorno do Motor | 01 |
| 13 | 8901.0154.00.2 | Tubo Posterior de Retorno do Motor | 01 |
| 14 | 8901.0156.00.5 | Tubo Posterior de Pressão do Motor | 01 |
| 15 | 8901.0015.05.3 | Cubo Completo | 01 |
| | | | |

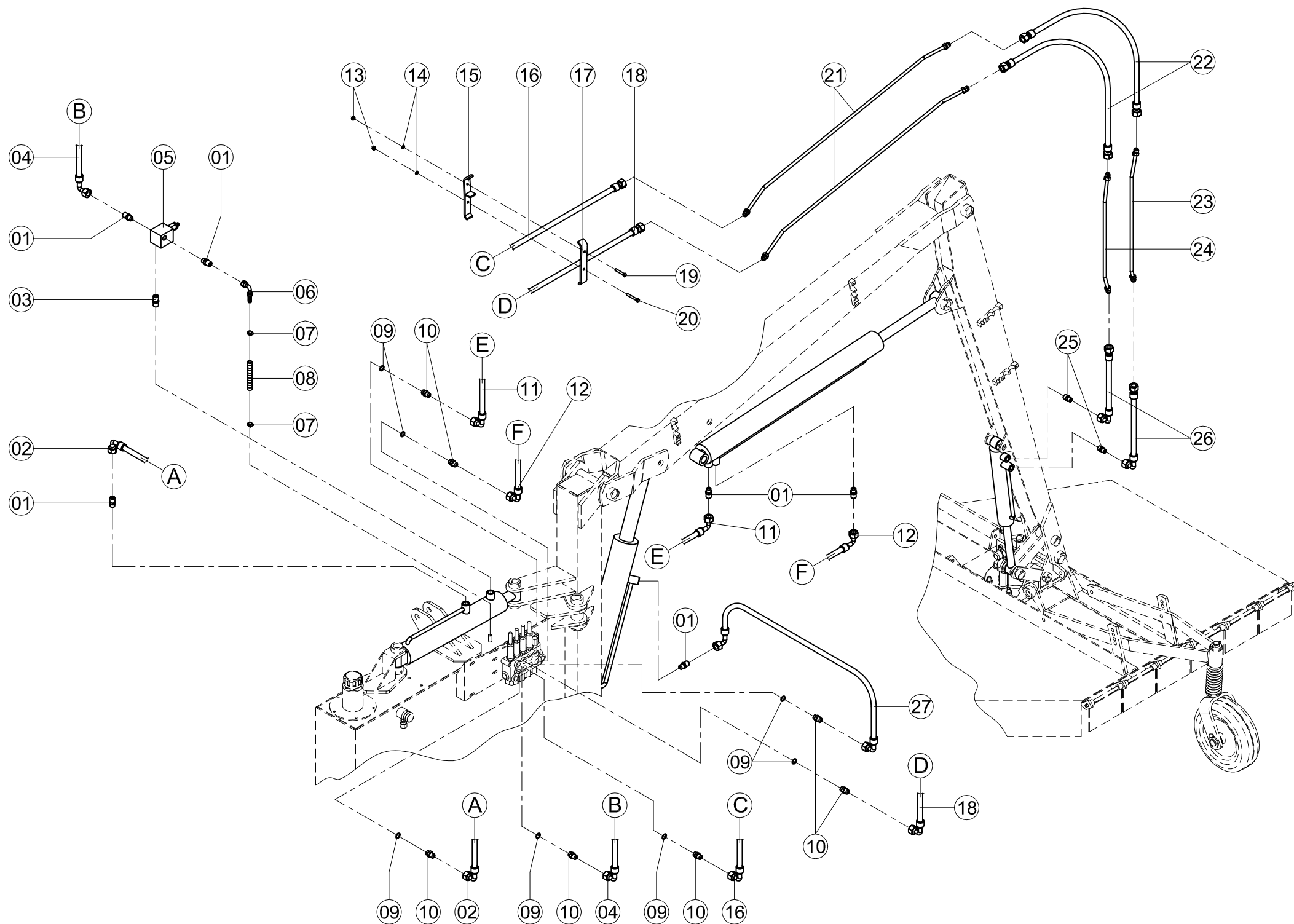

LAVRALE**SISTEMA HIDRÁULICO DO LEVANTE,
BRAÇO EXTENSOR E POSICIONADOR****RHA**

| ITEM | CÓDIGO | DENOMINAÇÃO | QUANT. |
|------|----------------|---|--------|
| 01 | 0213.0392.00.2 | União Macho JIC 3/4" UNF x 1/2" NPT | 06 |
| 02 | 8901.0136.00.4 | Mangueira de Pressão do Cilindro do Giro | 01 |
| 03 | 0213.0048.00.0 | Adaptador 1/2" NPT x 1/2" NPT | 01 |
| 04 | 8901.0135.00.8 | Mangueira de Retorno do Cilindro do Giro | 01 |
| 05 | 0213.0084.00.6 | Válvula de Alívio Reg. c/ 90KG | 01 |
| 06 | 0213.0050.00.4 | Terminal c/ Porca Giratória 2514 BP - 8-8 C | 01 |
| 07 | 0213.0226.00.5 | Abraçadeira 14 a 22 | 02 |
| 08 | 8901.1172.00.4 | Mangueira de Retorno da Válvula de Segurança | 01 |
| 09 | 0213.0466.00.6 | Anel O'Ring 2.136 | 07 |
| 10 | 0213.0560.00.2 | União Macho JIC 3/4" UNF x 3/4" UNF | 07 |
| 11 | 8901.0142.00.4 | Mangueira de Retorno do Cilindro de Articulação | 01 |
| 12 | 8901.0143.00.0 | Mangueira de Pressão do Cilindro de Articulação | 01 |
| 13 | 0202.0155.00.6 | Porca Sext. ZB MA-08 | 02 |
| 14 | 0201.0129.00.2 | Arruela de Pressão ZB A-08 | 02 |
| 15 | 8901.0162.00.5 | Abraçadeira das Mangueiras | 01 |
| 16 | 8901.0140.00.1 | Mangueira de Pressão do Cilindro do Balancim | 02 |
| 17 | 8901.1126.00.2 | Abraçadeira das Mangueiras | 01 |
| 18 | 8901.0137.00.0 | Mangueira de Retorno do Cilindro do Balancim | 01 |
| 19 | 0215.1150.00.8 | Parafuso Sext. ZB RP MA-08 x 50 | 01 |
| 20 | 0215.1159.00.5 | Parafuso Sext. ZB RP MA-08 x 60 | 01 |
| 21 | 8901.0157.00.1 | Tubo Anterior do Cilindro do Balancim | 02 |
| 22 | 8901.0138.00.7 | Mangueira Intermediária Pressão Ret. Cilindro do Balancim | 02 |
| 23 | 8901.0159.00.4 | Tubo Posterior de Retorno do Cilindro do Balancim | 01 |
| 24 | 8901.0158.00.8 | Tubo Posterior de Pressão do Cilindro do Balancim | 01 |
| 25 | 0213.0391.00.6 | União Macho JIC 3/4" UNF x 3/8" NPT | 02 |
| 26 | 8901.0139.00.3 | Mangueira de Pressão e Retorno do Cilindro do Balancim | 02 |
| 27 | 8901.0141.00.8 | Mangueira de Pressão do Cilindro de Elevação | 01 |

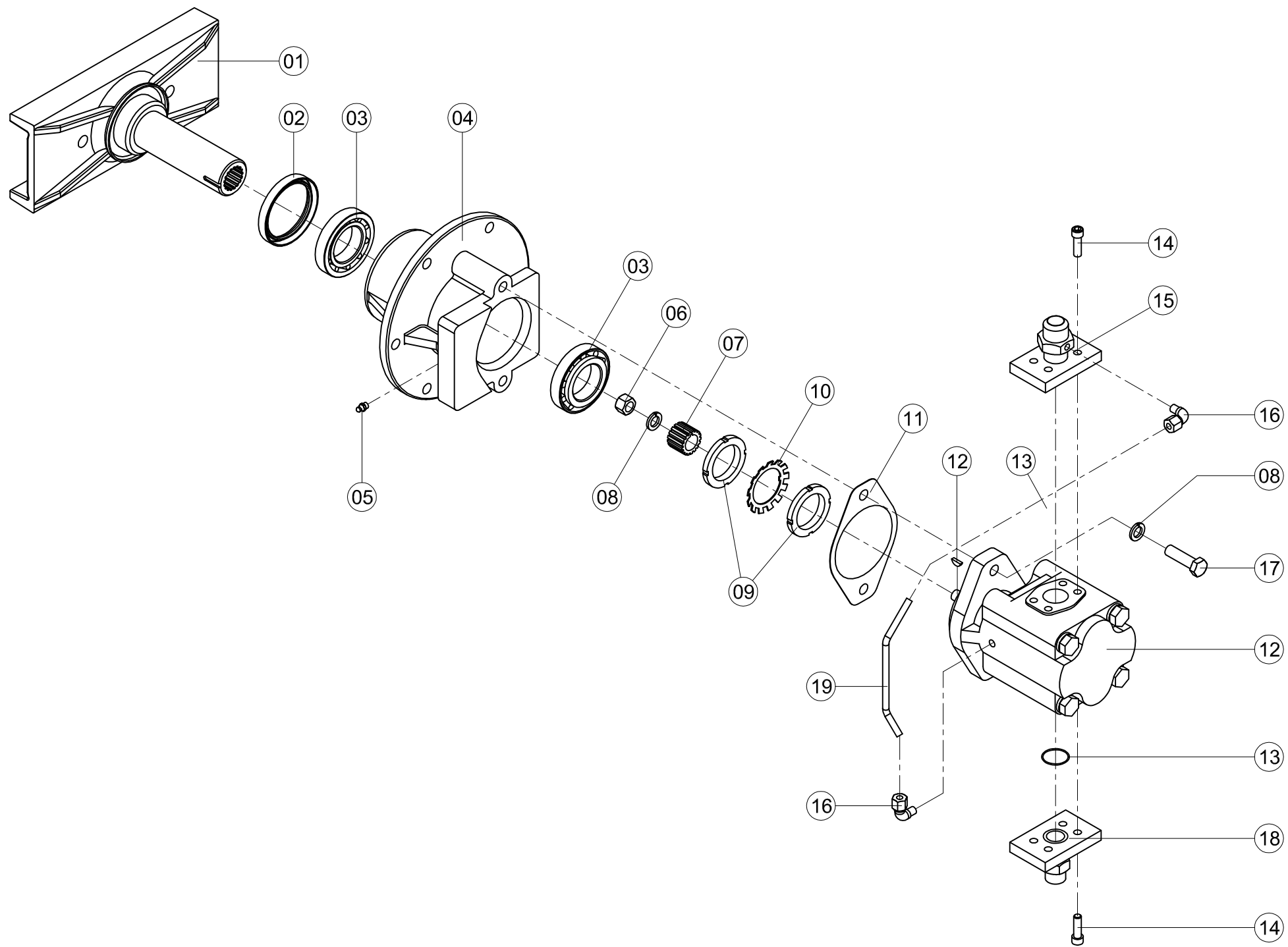

| LAVRALE | | CUBO COMPLETO | RHA |
|---------|----------------|--|--------|
| ITEM | CÓDIGO | DENOMINAÇÃO | QUANT. |
| 01 | 8901.0126.00.9 | Suporte da Travessa | 01 |
| 02 | 0221.0351.00.0 | Retentor W-8514 | 01 |
| 03 | 0217.0016.00.1 | Rolamento 30210 | 02 |
| 04 | 8901.1123.01.1 | Cubo | 01 |
| 05 | 0213.0013.00.1 | Graxeira Reta 1/8" Gás | 01 |
| 06 | 0202.0148.00.0 | Porca Sext. PR MB-14 | 01 |
| 07 | 8901.1143.00.4 | Luva Estriada | 01 |
| 08 | 0201.0132.00.3 | Arruela de Pressão ZB A-14 | 03 |
| 09 | 0202.0606.00.8 | Porca SKF A-50 (KM-10) | 02 |
| 10 | 0201.0155.01.1 | Arruela SKF A-50 (MB-10) esp. 1,5mm | 01 |
| 11 | 8901.1117.01.9 | Junta Bomba - Motor | 01 |
| 12 | 0213.1320.00.5 | Motor Hidráulico M31 | 01 |
| 13 | 0213.0451.00.9 | Anel O'Ring 2.026 | 02 |
| 14 | 0215.3967.00.1 | Parafuso Allen C/Cab. PR UNC 3/8" x 1.1/4" | 08 |
| 15 | 8901.0223.00.4 | Conexão de Retorno do Motor | 01 |
| 16 | 0213.0111.00.3 | Joelho JMA 08 x 1/8" NPT | 02 |
| 17 | 0215.1430.00.0 | Parafuso Sext. ZB RP MA-14 x 50 | 02 |
| 18 | 8901.0224.00.1 | Conexão de Pressão do Motor | 01 |
| 19 | 8901.1406.00.5 | Tubo | 01 |
| | | | |
| | | | |
| | 8901.0015.05.3 | Cubo Completo | |
| | | | |

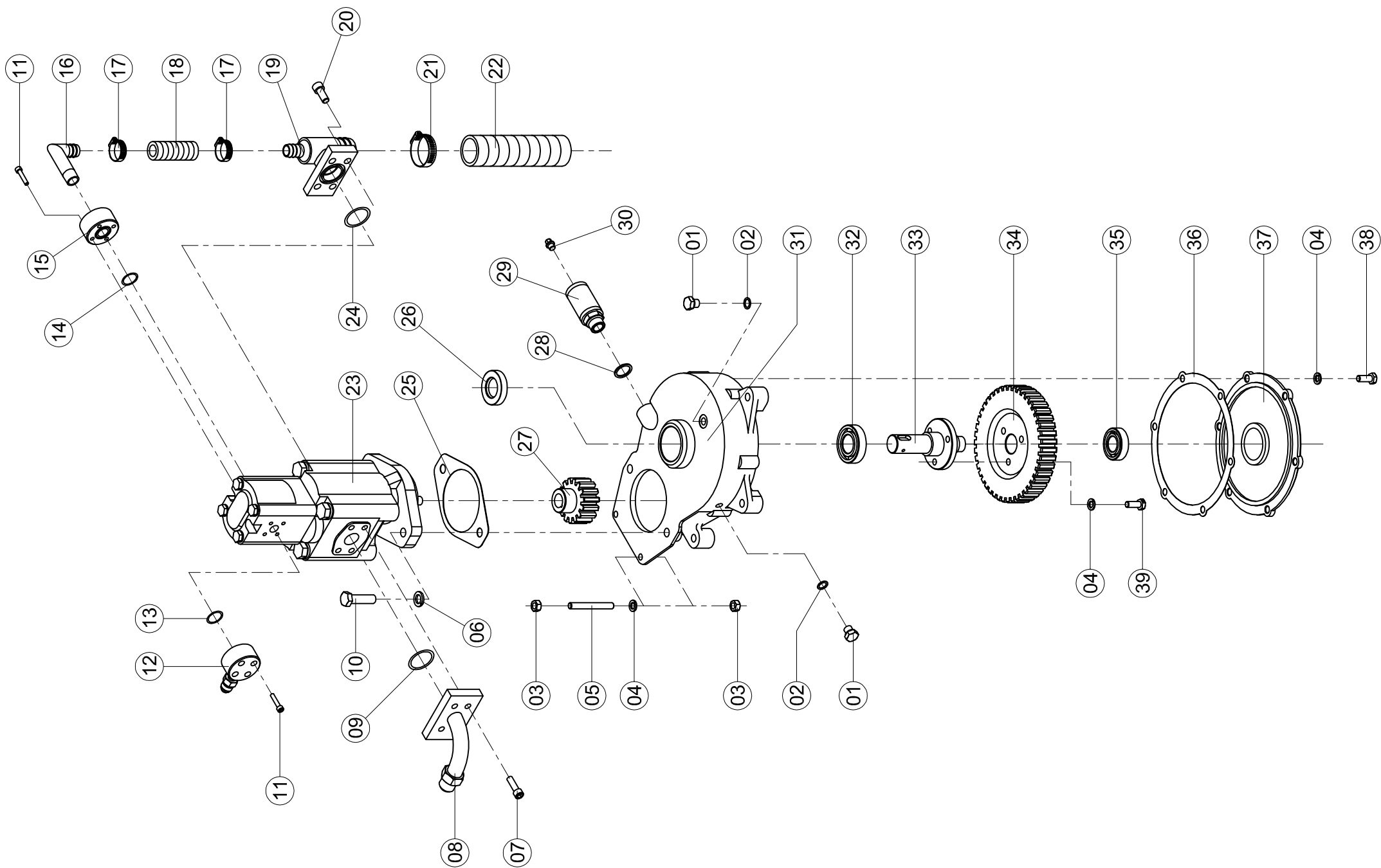

| LAVRALE | | CAIXA MULTIPLICADORA | RHA |
|----------------|----------------|--|--------|
| ITEM | CÓDIGO | DENOMINAÇÃO | QUANT. |
| 01 | 0201.0003.00.9 | Arruela de Cobre 13 x 18 x 1 | 02 |
| 02 | 4001.1038.00.3 | Bujão 1/4" Gás - s/ Respiro | 02 |
| 03 | 0202.0150.00.4 | Porca Sext. PR MA-10 | 04 |
| 04 | 0201.0120.00.5 | Arruela de Pressão PR A-10 | 11 |
| 05 | 8901.1185.00.9 | Parafuso Prisoneiro MA 10 x 85 | 02 |
| 06 | 0201.0132.00.3 | Arruela de Pressão ZB A-14 | 02 |
| 07 | 0215.3967.00.1 | Parafuso Allen c/Cab. PR UNC 3/8" x 1.1/4" | 04 |
| 08 | 8901.0161.01.5 | Conexão de Pressão Bomba-Motor | 01 |
| 09 | 0213.0451.00.9 | Anel O'Ring 2.026 | 01 |
| 10 | 0215.1430.00.0 | Parafuso Sext. ZB RP MA-14 x 50 | 02 |
| 11 | 0215.4320.00.1 | Parafuso Allen c/Cab. PR MA-06 x 30 | 08 |
| 12 | 8901.0160.01.0 | Conexão de Pressão Bomba do Cilindro | 01 |
| 13 | 0213.0454.00.8 | Anel O'Ring 2.017 | 01 |
| 14 | 0213.0452.00.5 | Anel O'Ring 2.021 | 01 |
| 15 | 8901.1154.01.4 | Conexão de Sucção da Bomba dos Cilindros | 01 |
| 16 | 8901.0133.00.5 | Tubo de Sucção da Bomba dos Cilindros | 01 |
| 17 | 0213.0235.00.4 | Abraçadeira de 32 a 44 | 02 |
| 18 | 8901.1150.00.0 | Mangueira de Sucção da Bomba (menor) | 01 |
| 19 | 8901.0134.01.0 | Tubo de Sucção Bomba - Motor | 01 |
| 20 | 0215.3980.00.8 | Parafuso Allen c/Cab. PR UNC 7/16" x 1" | 04 |
| 21 | 0213.0232.00.5 | Abraçadeira de 44 a 57 | 01 |
| 22 | 8901.1149.00.2 | Mangueira de Sucção da Bomba (maior) | 01 |
| 23 | 0213.1322.00.8 | Bomba Hidráulica B31/B11 | 01 |
| 24 | 0213.0467.00.2 | Anel O'Ring 2.222 | 01 |
| 25 | 8901.1117.01.9 | Junta Bomba - Motor | 01 |
| 26 | 0221.0273.00.0 | Retentor BR-1 00817 (W.40691) | 01 |
| 27 | 8901.1139.00.7 | Engrenagem Menor | 01 |
| 28 | 0201.0004.00.5 | Arruela de Cobre 24 x 30 x 2 | 01 |
| 29 | 8901.0164.01.6 | Câmara do Respiro | 01 |
| 30 | 0213.0020.00.8 | Respiro da Caixa 1/8" NPT | 01 |
| 31 | 8901.1391.00.8 | Carcaça da Caixa | 01 |
| 32 | 0217.0004.00.3 | Rolamento 6206 | 01 |
| 33 | 8901.0312.00.7 | Eixo | 01 |
| 34 | 8901.1138.00.0 | Engrenagem Maior | 01 |
| 35 | 0217.0002.00.0 | Rolamento 6205 | 01 |
| 36 | 4501.1265.00.0 | Junta Fina da Tampa 1/64" | 01 |
| 37 | 4501.1248.00.9 | Tampa | 01 |
| 38 | 0215.1225.00.8 | Parafuso Sext. PR RT MA-10 x 25 | 06 |
| 39 | 8801.1014.00.1 | Parafuso c/ Furo da Tampa (Amarrar c/ arame) | 03 |
| | | | |
| | | | |
| 8901.0014.05.7 | | Caixa Multiplicadora Completa | |
| | | | |

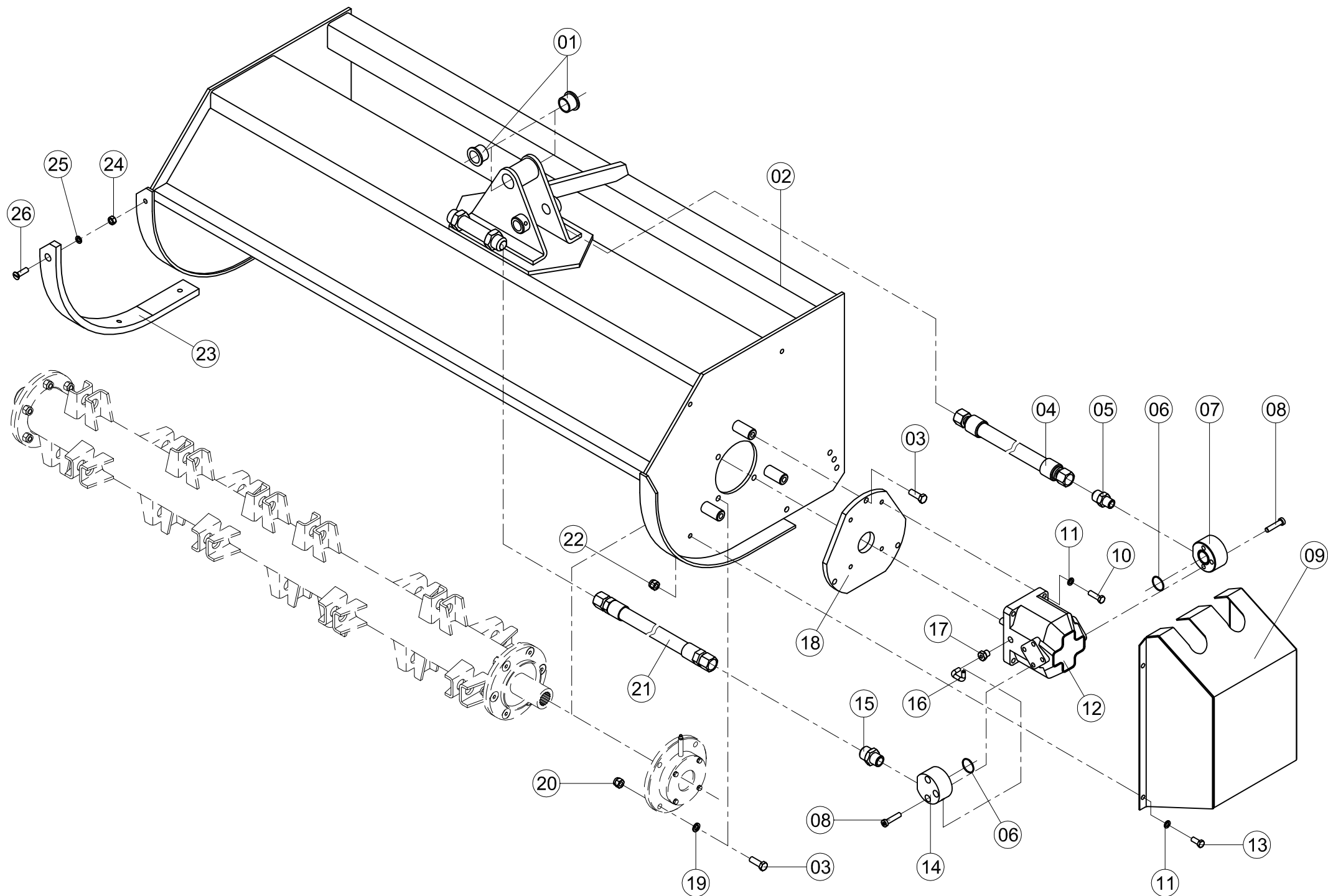

| LAVRALE | | UNIDADE ROTATIVA | RHA |
|---------|----------------|---|--------|
| ITEM | CÓDIGO | DENOMINAÇÃO | QUANT. |
| 01 | 4601.1063.00.7 | Bucha das Articulações | 02 |
| 02 | 8901.0184.00.9 | Capa | 01 |
| 03 | 0215.1337.00.0 | Parafuso Sext. ZB RT MA-12 x 35 | 11 |
| 04 | 8901.0145.00.3 | Mangueira Intermediária de Pressão do Motor | 01 |
| 05 | 0213.0393.00.9 | União Macho JIC 1.1/16" UNF x 1/2" NPT | 01 |
| 06 | 0213.0451.00.9 | Anel O' Ring 2.026 | 02 |
| 07 | 8901.1299.00.4 | Conexão da Pressão do Motor da Unid. Rotativa | 01 |
| 08 | 0215.4421.00.2 | Parafuso Allen C/C PR MA 10 x 45 | 06 |
| 09 | 8901.0194.00.4 | Proteção do Motor | 01 |
| 10 | 0215.1235.00.3 | Parafuso Sext. ZB RT MA-10 x 35 | 04 |
| 11 | 0201.0130.00.0 | Arruela de Pressão ZB A-10 | 08 |
| 12 | 0227.0056.00.5 | Motor Hidráulico | 01 |
| 13 | 0215.1226.00.4 | Parafuso Sext. ZB RT MA-10 x 25 | 04 |
| 14 | 8901.1300.00.2 | Conexão do Retorno do Motor da Unid. Rotativa | 01 |
| 15 | 0213.0394.00.5 | União Macho JIC 1.5/16" UNF x 3/4" NPT | 01 |
| 16 | 8901.1301.00.9 | Dreno do Motor Rotativa | 01 |
| 17 | 8901.1183.00.6 | Bujão Gás 1/4" c/ Rosca | 01 |
| 18 | 8901.1294.00.2 | Flange de Fixação do Motor | 01 |
| 19 | 0201.0131.00.7 | Arruela de Pressão ZB A-12 | 08 |
| 20 | 0202.0259.00.6 | Porca Sext. AF ZB MA-12 | 08 |
| 21 | 8901.0148.00.2 | Mangueira Intermediária de Retorno do Motor | 01 |
| 22 | 0202.0252.00.1 | Porca Sext. AF ZB MA-10 x 1,5 | 04 |
| 23 | 8901.1455.00.6 | Protetor do Deslizador L.D. | 01 |
| 23 | 8901.1456.00.2 | Protetor do Deslizador L.E. | 01 |
| 24 | 0202.0150.00.4 | Porca Sext. PR MA-10 | 08 |
| 25 | 0201.0120.00.5 | Arruela de Pressão PR A-10 | 08 |
| 26 | 0215.4881.00.3 | Parafuso C.Chata ZB MA-10 x 35 | 08 |
| | | | |

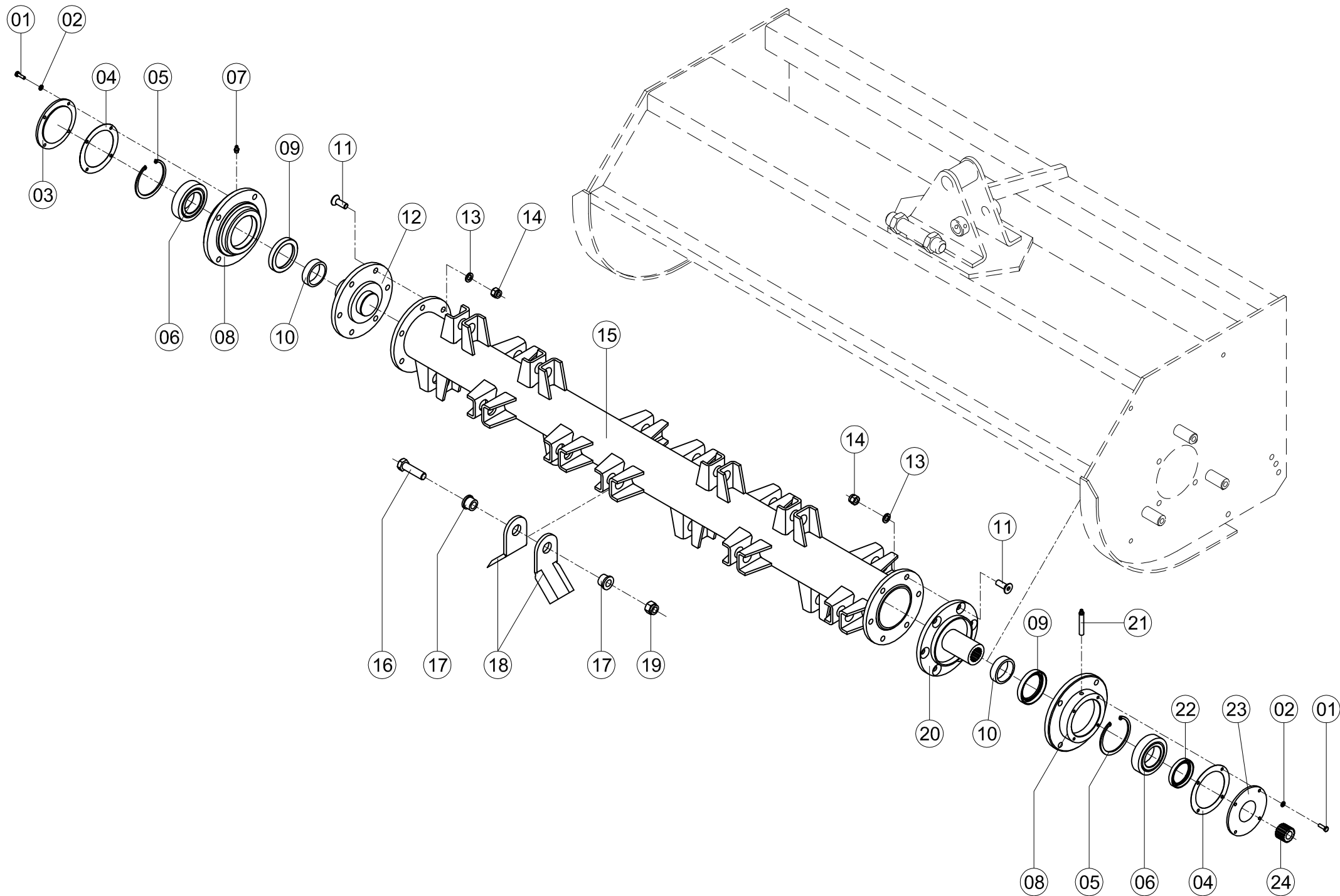

| LAVRALE | | CARRETEL | RHA |
|---------|----------------|--|--------|
| ITEM | CÓDIGO | DENOMINAÇÃO | QUANT. |
| 01 | 0215.1069.00.6 | Parafuso Sext. ZB RT MA 06 x 20 | 08 |
| 02 | 0201.0118.00.0 | Arruela de Pressão PR A-06 | 08 |
| 03 | 8901.1296.00.5 | Tampa | 01 |
| 04 | 8901.1298.00.8 | Junta Fina do Mancal | 02 |
| 05 | 0208.0071.00.3 | Anel Elástico DAI 90 x 3,0 | 02 |
| 06 | 0217.0085.00.3 | Rolamento 22210E | 02 |
| 07 | 0213.0013.00.1 | Graxeira Reta 1/8" Gás | 01 |
| 08 | 8901.1295.00.9 | Mancal | 02 |
| 09 | 0221.0322.00.0 | Retentor BAG 01392 | 02 |
| 10 | 8901.1302.00.5 | Anel do Retentor | 02 |
| 11 | 0215.4463.00.7 | Parafuso Allen C/C ZB MA 12 x 35 - C.Chata | 12 |
| 12 | 8901.0190.00.9 | Ponta de Eixo Livre | 01 |
| 13 | 0201.0131.00.7 | Arruela de Pressão ZB A-12 | 12 |
| 14 | 0202.0259.00.6 | Porca Sext. AF ZB MA-12 | 12 |
| 15 | 8901.0193.01.6 | Carretel | 01 |
| 16 | 0215.1473.00.1 | Parafuso Sext. ZB RP MA 16 x 60 | 18 |
| 17 | 8901.1304.00.8 | Bucha da Navalha | 36 |
| 18 | 8901.1303.00.1 | Navalha da Roçadeira Rotativa | 36 |
| 19 | 0202.0254.00.4 | Porca Sext. AF ZB MA-16 x 2 | 18 |
| 20 | 8901.0191.00.5 | Ponta de Eixo do Motor | 01 |
| 21 | 8811.1105.00.9 | Graxeira c/ Tubo | 01 |
| 22 | 0221.0284.00.1 | Retentor BR-1 01340 | 01 |
| 23 | 8901.1297.00.1 | Tampa do Motor | 01 |
| 24 | 8901.1143.00.4 | Luva Estriada | 01 |
| | | | |

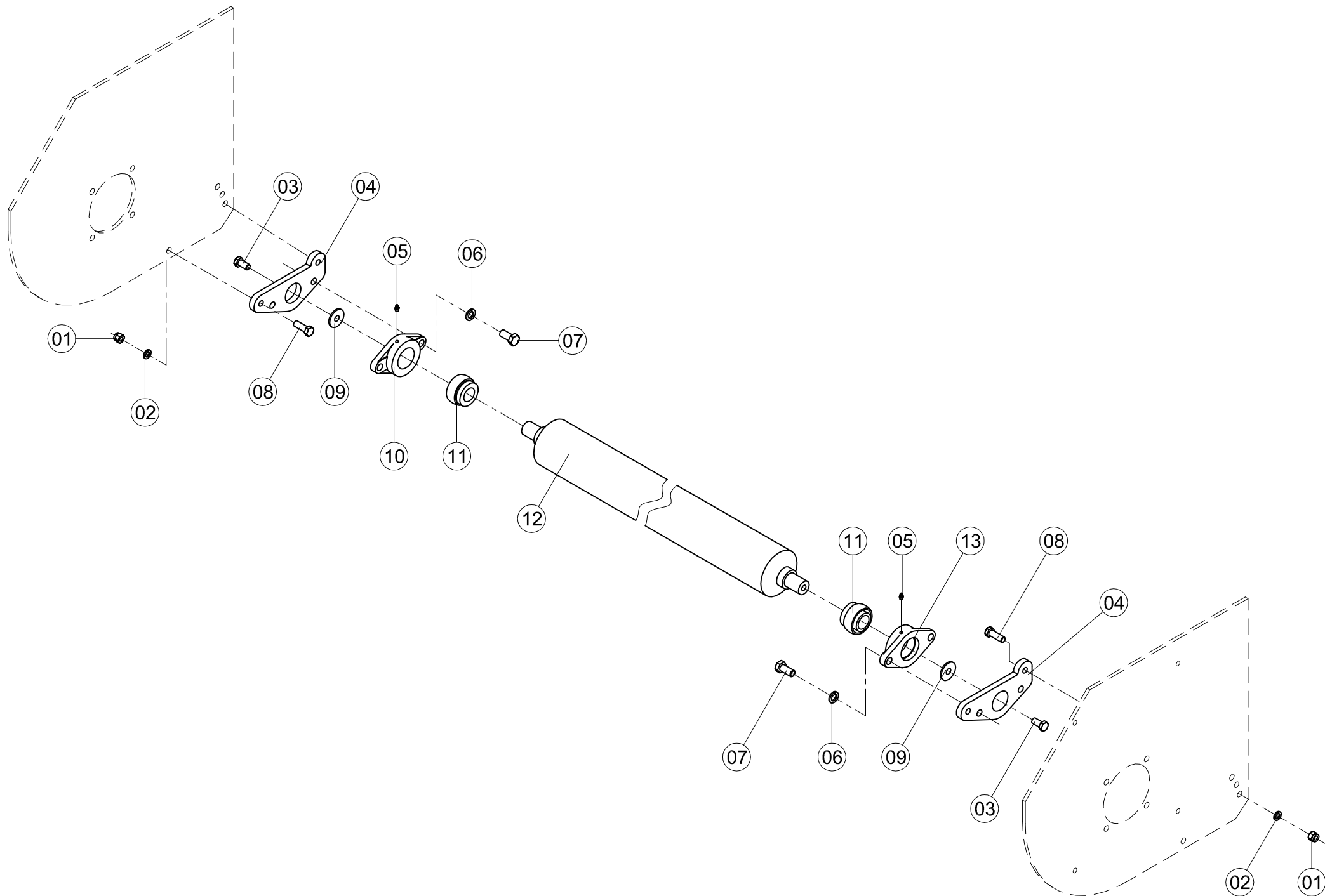

| LAVRALE | | ROLO | RHA |
|---------|----------------|---------------------------------|--------|
| ITEM | CÓDIGO | DENOMINAÇÃO | QUANT. |
| 01 | 0202.0259.00.6 | Porca Sext. AF ZB MA-12 | 04 |
| 02 | 0201.0131.00.7 | Arruela de Pressão ZB A-12 | 04 |
| 03 | 0215.1321.00.7 | Parafuso Sext. ZB RT MA-12 x 20 | 02 |
| 04 | 8901.1305.00.4 | Mancal do Rolo | 02 |
| 05 | 0213.0010.00.2 | Graxeira Reta M6 x 1 | 02 |
| 06 | 0201.0132.00.3 | Arruela de Pressão ZB A-14 | 04 |
| 07 | 0215.1411.00.6 | Parafuso Sext. ZB RT MA-14 x 30 | 04 |
| 08 | 0215.1337.00.0 | Parafuso Sext. ZB RT MA-12 x 35 | 04 |
| 09 | 8901.1306.00.0 | Arruela de Encosto do Rolo | 02 |
| 10 | 8901.1308.00.3 | Mancal Lado Livre | 01 |
| 11 | 0217.0068.00.1 | Rolamento GYE 30 KRRB | 02 |
| 12 | 8901.0188.00.4 | Rolo | 01 |
| 13 | 8901.1309.00.0 | Mancal Lado Motor | 01 |
| | | | |

COMPOSIÇÃO BÁSICA DOS KIT'S:

01 - Tela de Proteção;

02 - Suporte do Comando;

03 - Talas de Acoplamento.

Parafusos, porcas e arruelas de fixação.

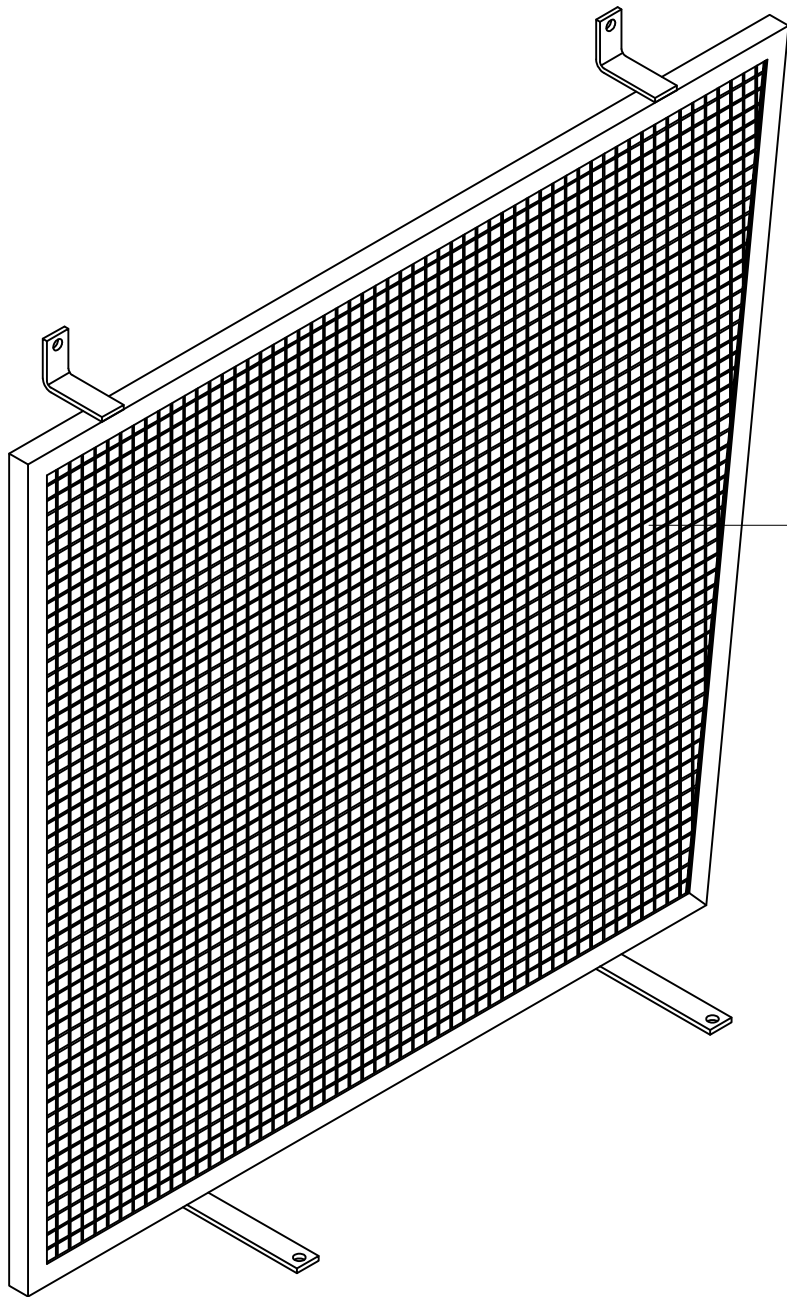

01

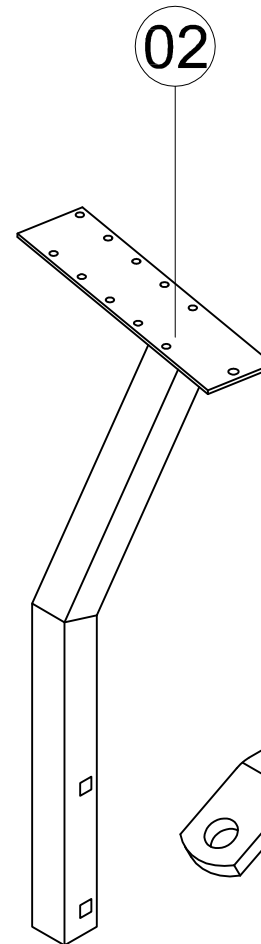

02

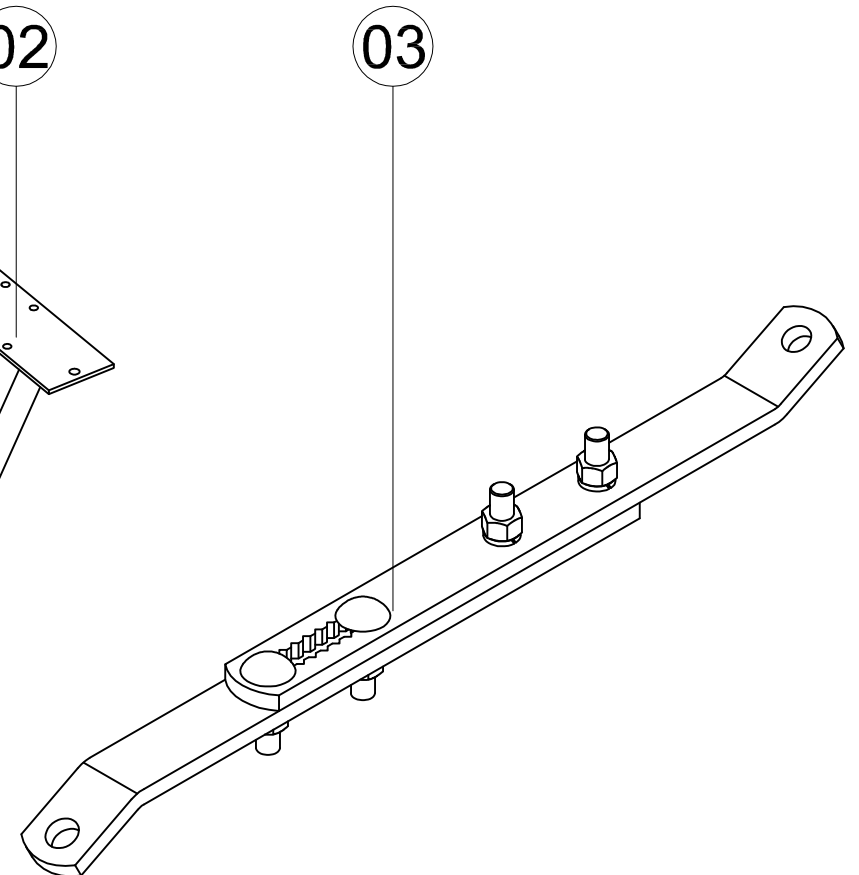

03

CÓDIGO

DENOMINAÇÃO

| | |
|----------------|--|
| 8901.0000.10.2 | Kit de Acoplamento Tratores SLC-JOHN DEERE |
| 8901.0000.11.0 | Kit de Acoplamento Tratores JOHN DEERE Linha 5000 |
| 8901.0000.12.9 | Kit de Acoplamento Tratores JOHN DEERE Linha 6000 |
| 8901.0000.20.0 | Kit de Acoplamento AGRALE |
| 8901.0000.21.8 | Kit de Acoplamento AGRALE-DEUTZ |
| 8901.0000.22.6 | Kit de Acoplamento ZETOR |
| 8901.0000.30.7 | Kit de Acoplamento Tratores MF |
| 8901.0000.31.5 | Kit de Acoplamento Trator MF-275 |
| 8901.0000.32.3 | Kit de Acoplamento Trator MF-283 |
| 8901.0000.33.1 | Kit de Acoplamento a partir do Trator MF-290 |
| 8901.0000.34.0 | Kit de Acoplamento Trator MF-275/4, 5275/4 |
| 8901.0000.35.8 | Kit de Acoplamento Trator MF-5300 |
| 8901.0000.50.1 | Kit de Acoplamento aos Tratores FORD |
| 8901.0000.51.0 | Kit de Acoplamento FORD 5030 4x4, 5630 / 6630 / 7630 |
| 8901.0000.52.8 | Kit de Acoplamento FORD 5030 / 6600 / 6610 |
| 8901.0000.55.2 | Kit de Acoplamento Trator NEW HOLLAND TL 65/90 |
| 8901.0000.56.0 | Kit de Acoplamento Trator TM 135 / 150 c/ Cabine |
| 8901.0000.59.5 | Kit de Acoplamento Trator FORD 6600 N.H. |
| 8901.0000.70.6 | Kit de Acoplamento Tratores VALMET |
| 8901.0000.71.4 | Kit de Acoplamento Trator VALMET 885 |
| 8901.0000.72.2 | Kit de Acoplamento Trator VALMET 980 / 985 |
| 8901.0000.73.0 | Kit de Acoplamento Trator VALMET 785 |
| 8901.0000.74.9 | Kit de Acoplamento Trator VALMET 78 |
| 8901.0000.79.0 | Kit de Acoplamento Trator VALMET 110 id |
| 8901.0000.80.3 | Kit de Acoplamento Tratores VALTRA |
| 8901.0000.81.1 | Kit de Acoplamento Trator BL-77 |
| 8901.0000.82.0 | Kit de Acoplamento Trator BM-85 |
| 8901.0000.90.0 | Kit de Acoplamento Tratores CBT |
| 8901.0000.91.9 | Kit de Acoplamento Tratores CBT 8060 |
| 8901.0000.92.7 | Kit de Acoplamento Tratores Ursus 4-95 |